

NABU Münster – AG Botanik



Gemeines Corona-Kraut - Corona vulgatissimus

2020



Übersicht Aktivitäten 2020

- Exkursionen, interne und öffentliche - eigentlich
- Flora von Münster
- Erfassung artenreicher Weg- und Straßenränder
- Insektenfreundliche Pflanzen
- Widerstand gegen den Ausbau der B 51
- Feuchtwiese bei Roxel
- Kunstwerk *sanctuarium*
- Wildkräuter-Kochgruppe
- Newsletter „Flora Münster“
- Patenschaft Daisy
- Monatstreffen im Umwelthaus



Zwiebel-Zahnwurz
Dentaria bulbifera



Frühlings-Hungerblümchen
Erophila verna



Hasen-Klee
Trifolium arvense

13 interne Exkursionen 2020, Auswahl

- 25.01.: Winterliche Gehölze mit Jörg Frenz
- 15.03.: Moose an der Gasselstiege mit Dr. Carsten Schmidt
- 15.05.: orchideenreiche Feuchtwiese bei Havixbeck
- 14.08.: Feuchtheide im NSG Bonnenkamp
- 26.09.: Pilze in der Hohen Ward mit Jörg Frenz

Von oben nach unten:
Moosexkursion mit Dr. Carsten Schmidt
Orchideen zählen bei Havixbeck
Pilze mit Jörg Frenz



- 15.01.: gemeinsamer Kinobesuch „Rivers and tides“ mit Udo Wellerdieck und anschließender Diskussion



- 25.01.: Winterliche Gehölze mit Jörg Frenz



- 08.03.: Märzenbecher bei Haus Stapel



- 12.06.: Haus Rüschaus1



- 27.06.: Südviertel und Efeu-Sommerwurz



- 17.07.: Haus Rüschaus2



- 24.07.: Arzneipflanzengarten



- 31.07.: Mecklenbeck



schines Tausendgüldenkräut
Centaurium pulchellum



- 07.08.: Regenrückhaltebecken Gievenbeck



Quendel-Seide
Cuscuta epithimum

- 14.08.: NSG Bonnenkamp



- 11.09.: Kreidepflanzen an der B-Side



Nur 3 öffentliche Exkursionen 2020...

- 02.07.: PTA-Auszubildende am Kanal
- 18.09.: Uferweg am Aasee
- 06.10.: Auf den Spuren von Annette von Droste-Hülshoff



PTA-Auszubildende am Kanal



Auf den Spuren der Droste



Aasee-Ufer

Jahresfahrt Niederrhein

14.-16. September

Organisation mit Hilfe von Martin und Karin Parpin

Bruchwälder, Heide, Rheinufer und mehr...

Unterkunft im „Pauenhof“



Schneide *Cladium mariscus*



Am Rheinufer



Erfassung artenreiche Weg- und Straßenränder



Einweisung der Kartierer



Rapunzel-Glockenblumen am Kanal

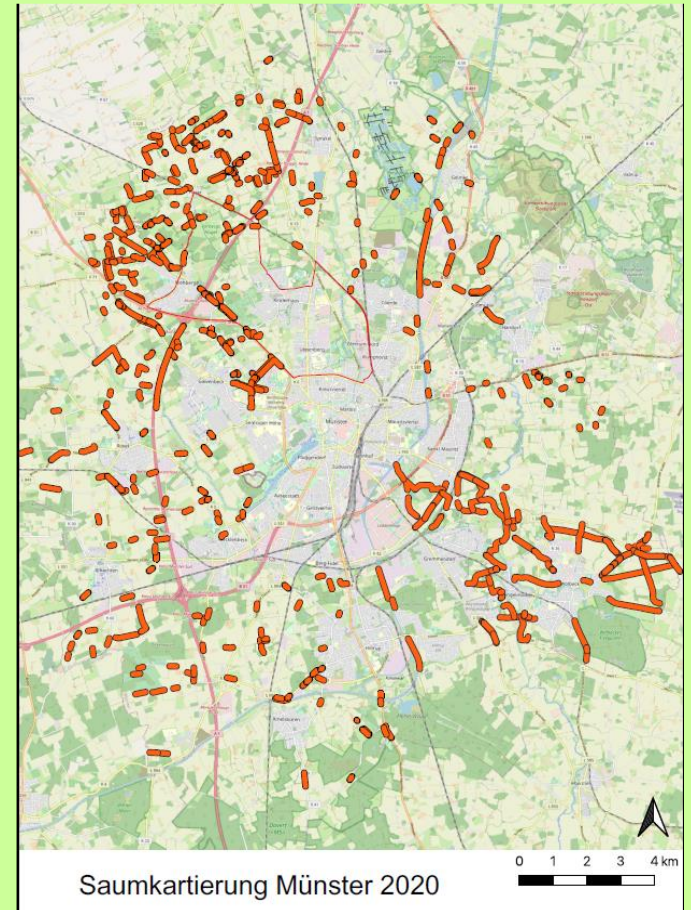

Grafik: Amelie Wendiggensen

- **Für die Umweltdaten der Stadt Münster**
- **Wiederholung alle 5 Jahre**

Flora von Münster

- Fortschreibung der Internet-Flora 2001-2013

Im Portal naturgucker.de
Acht „Fridays for Flowers-Exkursionen“
Begleitende Arbeitsgruppe
Fast 3.000 Datensätze in 2020

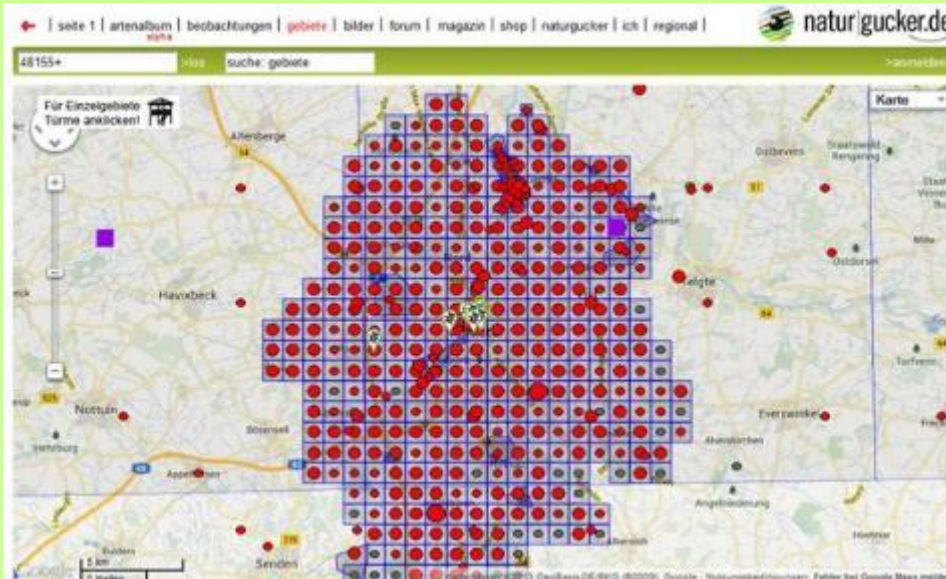

Immer dabei: Kartierbrett und Anstreichliste



Im NSG Bonnenkamp



Öffentliche Exkursion am Aasee

Widerstand gegen den Ausbau der B 51

Unterstützung der Bürgerinitiativen in Telgte und Handorf

Vortrag am 8. Februar in Telgte

Meldung der Lindenallee als Naturdenkmal



Ich tue Dir gut! Ein Baum dieser Größe...



O₂ ...produziert bis zu 10 kg Sauerstoff pro Stunde, genug für etwa 10 Menschen

... filtert bis zu 100 kg Staub und Schmutz pro Jahr aus der Luft

... bietet Lebensraum für Tiere

... verdunstet bis zu 400 l Wasser pro Tag und kühlt dadurch die Luft

... spendet Schatten

CO₂ ... filtert bis zu 2,4 kg Kohlenstoffdioxid pro Stunde aus der Luft

Darum lass mich leben! Kein Autobahn-Ausbau der B51!



Mira Eggers gestaltete das Plakat

Feuchtwiese bei Roxel

- orchideenreiche Sumpfdotterblumenwiese
- gemeinsame Exkursion am 17. Mai
- Jährliche Zählung der Orchideen
- Pflegemahd durch Naturschutzzentrum COE



Breitblättriges Knabenkraut
Dactylorhiza majalis



Sumpfdotterblume
Caltha palustris



sanctuarium

(Herman de Vries)



- Natürliche Sukzession seit der Ausstellung Skulptur.Projekte 1997
- jährliche Bestandserfassung am 13. Oktober

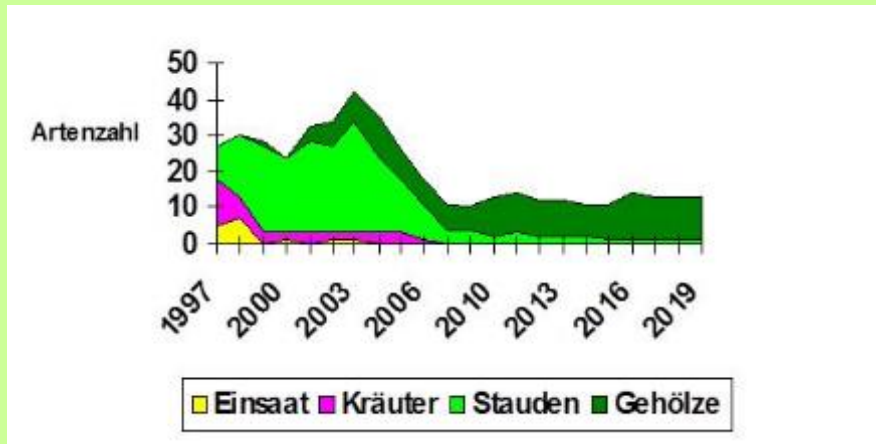

Wildkräuter-Kochgruppe

Leitung: Uschi Schepers

Interessenten melden sich unter u.schepers@gmx.de



Newsletter „Flora Münster“

Erscheint seit April 2016 monatlich, zwölf Ausgaben in 2020

Zur Werbung für die AG Botanik, für Mailings und die Homepage des NABU Münster

Satz mit InDesign: Karin Parpin



Patenschaf Daisy



Bentheimer Landschaft:
lebende Rasenmäher



Naturschützer unterwegs: die AG Botanik hat eine Schaf-Patenschaft bei der NABU-Naturschutzstation Münsterland

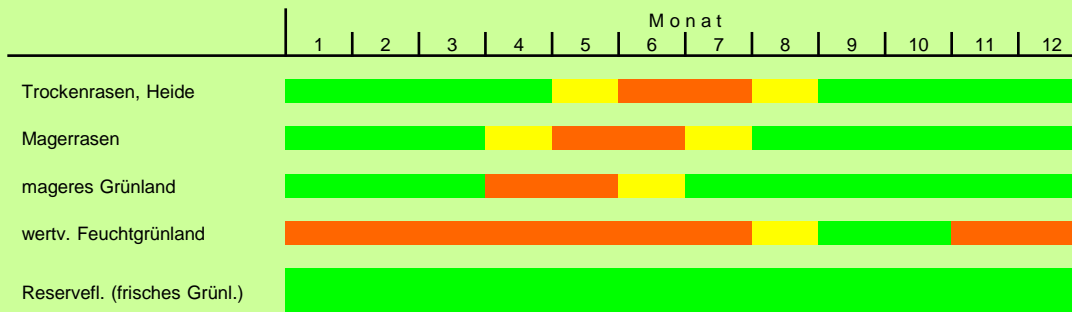

Beispiel für einen Einsatzplan



Ausblick 2021

Kartierung Schlüsselblumen für die Umweltdaten Münster

Fortführung „Flora von Münster“

PlantRace (2020 ausgefallen)

Jahresfahrt

Orchideen zählen, *sanctuarium*...

Viele Exkursionen, Monatstreffen, Newsletter und – viel Spaß ☺

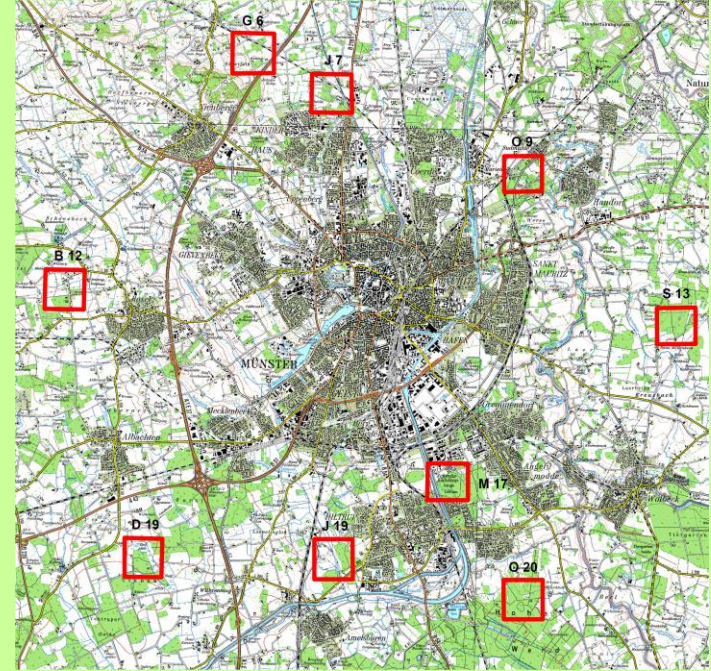

Probeflächen für die Kartierung der Hohen Schlüsselblume



Sieger PlantRace 2018

Monatstreffen? Na hoffentlich...

- Eigentlich jeden Monat in der ersten Woche, fortlaufend Mo, Di, Mi oder Do
- Planung der Projekte und Exkursionen
- Bestimmung mitgebrachter Pflanzen
- Im Winterhalbjahr Vorträge
- In gemütlicher Runde
- **Interessenten jederzeit willkommen!**



Im Umwelthaus...



... oder draußen ...



... oder doch nur online

Interesse an der AG Botanik?

Nächstes Monatstreffen:
Di 5. Januar 2021, 19.30 Uhr

Infos bei **Thomas Hövelmann**
hoevelmann_thomas@yahoo.de
tel. 133 75 62



Dr. Thomas Hövelmann
Leiter der AG Botanik

