

NABU Münster – AG Botanik



2018

Salz-Schuppenmiere - *Spergularia marina*



Übersicht Aktivitäten 2018

- Exkursionen, interne und öffentliche
- Kartierung Streuobstwiesen
- Monitoring der Schwanenblume
- Mal- und Zeichenwettbewerb „Auf den Spuren von Franz Wernekinck“
- Wochenendexkursion nach Spiekeroog
- Pflegemahd Feuchtwiese bei Roxel
- Kunstwerk Sanktuarium
- Wildkräuter-Kochgruppe
- Newsletter „Flora Münster“
- Patenschaf Daisy
- Monatstreffen im Umwelthaus



Acker-Steinquendel
Acinos arvensis



Gemeiner Augentrost
Euphrasia rostkoviana

Quendelblättriges Kreuzblümchen
Polygala serpyllifolia



14 interne Exkursionen 2018, Auswahl

- 14.02.: Naturkautschuk aus Löwenzahn mit Prof. Prüfer
- 24.03.: Mauerfarne in Hamm
- 28.04.: Frühjahrsblüher an der Werse mit Jörg Frenz
- 20.07.: heimische Gräser mit Julia Binder
- 14.09.: Garten Kapuzinerkloster
- 09.11.: Gemälde-Ausstellung auf Haus Heidhorn

Von oben nach unten:
Naturkautschuk aus Löwenzahn
Frühjahrsblüher an der Werse
Heimische Gräser



17 öffentliche Exkursionen 2018, Auswahl

- 25.03.: „Schöpfung bewahren“ am Prozessionsweg
- 22.04.: Frühling in Mecklenbeck mit Britta Ladner
- 22.04.: Wildkräuter-Radtour mit Ann-Kathrin Will
- 10.06.: Bunte Bänder in der Landschaft - artenreiche Weg- und Straßenränder bei Mecklenbeck
- 06.07.: Wasserpflanzen am Emmerbach
- 07.10.: Auf den Spuren von Annette von Droste-Hülshoff



„Schöpfung bewahren“ am Prozessionsweg



Wildkräuter-Radtour mit Ann-Kathrin Will



Auf den Spuren von Annette von Droste Hülshoff

Mal- und Zeichenwettbewerb „Auf den Spuren von Franz Wernekinck“

260 eingesandte Gemälde und Zeichnungen zu zehn heimischen Wildpflanzen

Veränderung der heimischen Flora in den letzten 200 Jahren

Ausstellungen in der Orangerie des Botanischen Gartens und auf Haus Heidhorn



Original Wernekinck-Gemälde in Zeitschriftensammlung ULB



Auftakt-Pressekonferenz im Botanischen Garten

Mal- und Zeichenwettbewerb „Auf den Spuren von Franz Wernekinck“

Jurysitzung auf Haus Heidhorn am 11. September

39 Gewinner in 13 Kategorien, drei Gesamtsieger

Siegerehrung in der Orangerie des Botanischen Gartens



Die Jury mit den Siegerbildern



Siegerehrung im Botanischen Garten

Mal- und Zeichenwettbewerb „Auf den Spuren von Franz Wernekinck“

1. Platz: „Efeu“ von Matthias Bronn
2. Platz: „Kornrade“ von Marlene in der Stroth
3. Platz: „Krebsschere“ von Ramona Winkens

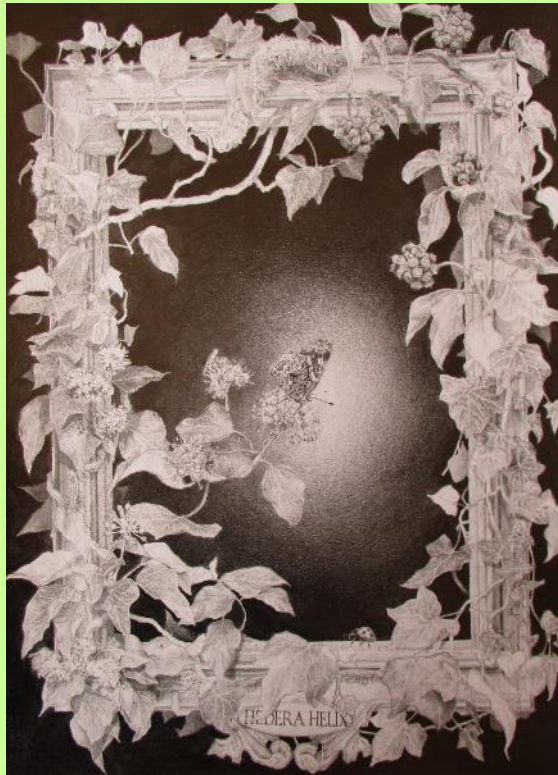

Mal- und Zeichenwettbewerb „Auf den Spuren von Franz Wernekinck“

Ausstellungen in der Orangerie und auf Haus Heidhorn

Malkurse mit Gesche Santen und Till Lenecke



Ausstellung auf Haus Heidhorn



Botanischer Garten von Till Lenecke

Bestimmungsübungen

Seminar mit der Natur- und Umweltschutzakademie (NUA) NRW auf Haus Heidhorn

- Einführung in das Bestimmen von Blütenpflanzen



Münsterländer PlantRace

- Welches Team findet die meisten Arten?
- Begrenzte Zeit, begrenztes Untersuchungsgebiet
- Am 23. Juni auf Haus Heidhorn bei Hilstrup



Grafik: Kristina Behlert



Die Teams auf Haus Heidhorn



Die Sieger: Monique und Marius

Monitoring der Schwanenblume



Butomus umbellatus, Gemälde von Ulrich Zessin



Kartier-Exkursion an der Münsterischen Aa bei Haus Kump

- Für die Umweltdaten der Stadt Münster
- Wiederholung alle 5 Jahre

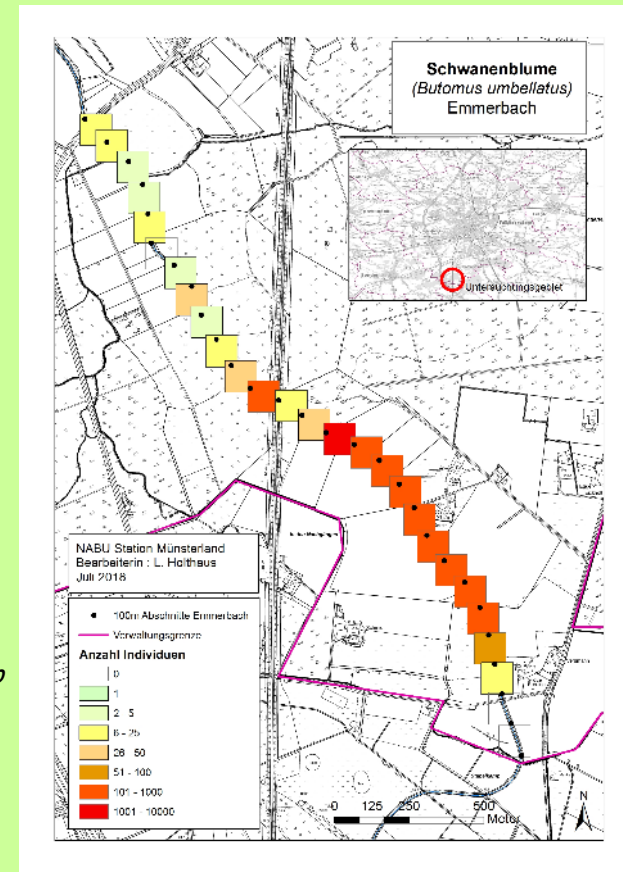

Ergebnisse Emmerbach
Grafik: Leonie Holthaus

Kartierung Streuobstwiesen

- Für das Land NRW, Status Quo des Ist-Zustandes
- Neun und mehr Bäume, größer 1.500 qm

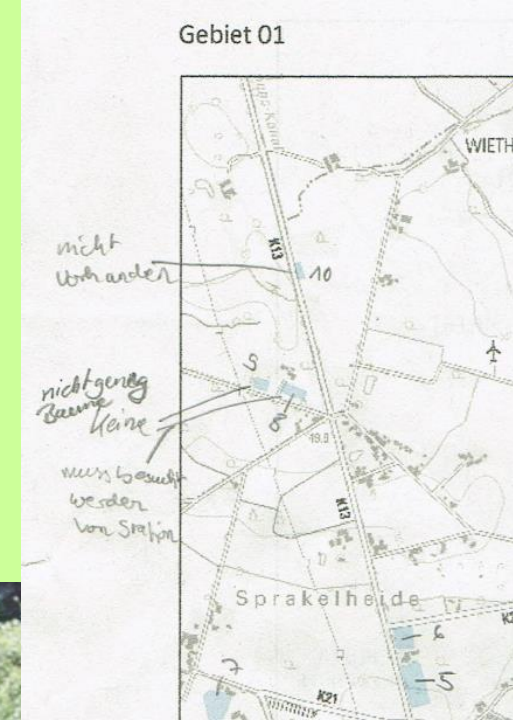

Streuobstwiese des NABU Münster an der Roxeler Straße



Gemeinsame Exkursion mit Karin Rietman

Jahresfahrt Spiekeroog

7.-9. September

Organisation mit Hilfe von Claudia

Strandflieder, Stranddistel, Salz-Aster und mehr...

Unterkunft im „Haus am Meer“ der Diakonie Ruhr-Hellweg



Kali-Salzkraut *Salsola kali*

Strandflieder *Limonium vulgare*



Feuchtwiese bei Roxel

- orchideenreiche Sumpfdotterblumenwiese
- gemeinsame Exkursion am 18. Mai
- Pflegemahd durch
NABU-Naturschutzstation Münsterland
im Oktober



Breitblättriges Knabenkraut
Dactylorhiza majalis



sanctuarium

(Herman de Vries)



- Natürliche Sukzession seit der Ausstellung Skulptur.Projekte 1997
- jährliche Bestandserfassung am 14. Oktober

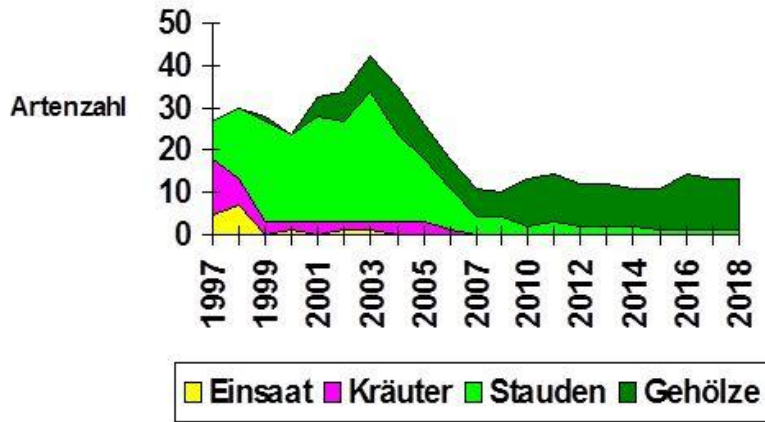

Wildkräuter-Kochgruppe

Leitung: Ann-Kathrin (Kati) Will

In der Regel auf Haus Heidhorn in Hiltrup oder privat

Öffentliche Fahrradtouren

Regelmäßige Rubrik im Newsletter „Flora Münster“: essbare Wildpflanze des Monats

Interessenten melden sich bei Kati unter ann-kathrinwill@gmx.de



Newsletter „Flora Münster“

Erscheint seit April 2016 monatlich, zehn Ausgaben in 2018

Zur Werbung für die AG Botanik, für Mailings und die Homepage des NABU Münster

Satz mit InDesign: Ann-Kathrin (Kati) Will und Kristina Behlert, weitere Helfer gerne gesehen



Patenschaf Daisy



Bentheimer Landschaft:
lebende Rasenmäher



Naturschützer unterwegs: die AG Botanik hat eine Schaf-Patenschaft bei der NABU-Naturschutzstation Münsterland

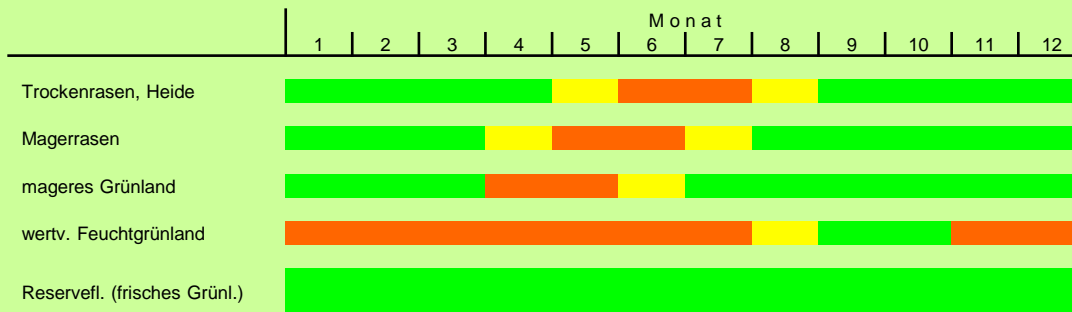

Beispiel für einen Einsatzplan



Monatstreffen im Umwelthaus

- Jeden Monat in der ersten Woche, fortlaufend Mo, Di, Mi oder Do
- Planung der Projekte und Exkursionen
- Bestimmung mitgebrachter Pflanzen
- Im Winterhalbjahr Vorträge
- In gemütlicher Runde
- **Interessenten jederzeit willkommen!**



Interesse an der AG Botanik?

Nächstes Monatstreffen:

Di 8. Januar 2019, 19.30 Uhr

im Umwelthaus Münster, Zumsandestr. 15

Infos bei **Thomas Hövelmann**

hoevelmann_thomas@yahoo.de

tel. 133 75 62



Dr. Thomas Hövelmann
Leiter der AG Botanik

